El Puertito-Adeje
Objekt-Nr. TEN-107960

Stilvolle Wohnung in erster Strandlinie in Costa Adeje - "The Beach Apartment".

Wohnfläche:	89 m²	Swimmingpool:	-
Schlafzimmer:	1	Energiezertifikat:	in Arbeit
Badezimmer:	2		
Terrasse/Balkon:	✓		
Meerblick:	✓	**Preis:**	**€ 795.154,-**

PORTA TENERIFFA • CALLE LUIS DE LA CRUZ 10, 38400 PUERTO DE LA CRUZ, SPANIEN
TEL.: +34 922 386 273 • INFO@PORTATENERIFE.COM • WWW.PORTATENERIFE.DE

El Puertito-Adeje
Objekt-Nr. TEN-107960

PORTA MONDIAL®
Your home. Our passion.

Objektbeschreibung:

Die Strand-Apartments

Hierbei handelt es sich um Hotelappartements mit frontalem oder seitlichem Meerblick, die sich durch ihre Nähe zum Strand auszeichnen. Die Designer haben die Anlage vollständig in die natürlichen Felsklippen integriert. Jede Einheit verfügt über einen privaten beheizten Swimmingpool.

Sie teilen sich mit den Casa Casitas und den Valley Villas die folgenden Dienstleistungen:
- 5* Hotelservice
- 24-Stunden-Rezeption und Sicherheitsdienst
- Zimmerservice
- Healing Center
- Turnhalle
- 2 Gemeinschaftspools - Das auffälligste wird der natürliche Bereich der - The rockpool sein.
- 2 Restaurants
- 2 Bars (Pool-Bar und Bistro-Bar)

Die Beach Apartments haben eine außergewöhnliche Lage in der Bucht von Cuna del Alma, angrenzend:
- Beachclub - Ein Beach Club, der das Herzstück des Projekts ist, direkt am Strand, wo sich Freunde treffen.
- Bio-Restaurant - Ein Restaurant mit einem atemberaubenden Sonnenuntergang, das zum Feiern und Genießen einer nachhaltigen und saisonalen Küche einlädt.
- Healing Centre - Heaven on Earth - Ein Heilzentrum, das alle Arten von luxuriösen und ganzheitlichen Behandlungen anbietet.
- The Farm - A holistic garden - Traditionelle lokale Produkte werden zu gesunden, perfekt ausgewogenen Gerichten verarbeitet, die den Geschmack jedes einzelnen Produkts aus eigenem Anbau hervorheben.
- Das Hauptaugenmerk liegt auf der menschlichen Verbindung, die durch Begegnungen, Workshops und Künstlergespräche gefördert wird, die zu Gesprächen über Kreativität und gemeinsame Visionen anregen.
- Der Kids Club bietet Ihren Kindern die Möglichkeit, ihre Kreativität auszuleben und ihre Vorstellungskraft in einem Umfeld zu entwickeln, das auf ihre Bedürfnisse und ihren Rhythmus abgestimmt ist.
- Sports Club - Ein Wassersportzentrum mit Schwerpunkt auf Schnorcheln, Tauchen, Stand Up Paddle usw.

El Puertito-Adeje
Objekt-Nr. TEN-107960

PORTA MONDIAL®
Your home. Our passion.

Lage & Umgebung:

El Puertito-Adeje
Objekt-Nr. TEN-107960

PORTA MONDIAL®
Your home. Our passion.

Hotel

Wohnbereich

Küche und Essbereich

Schlafzimmer

Pool

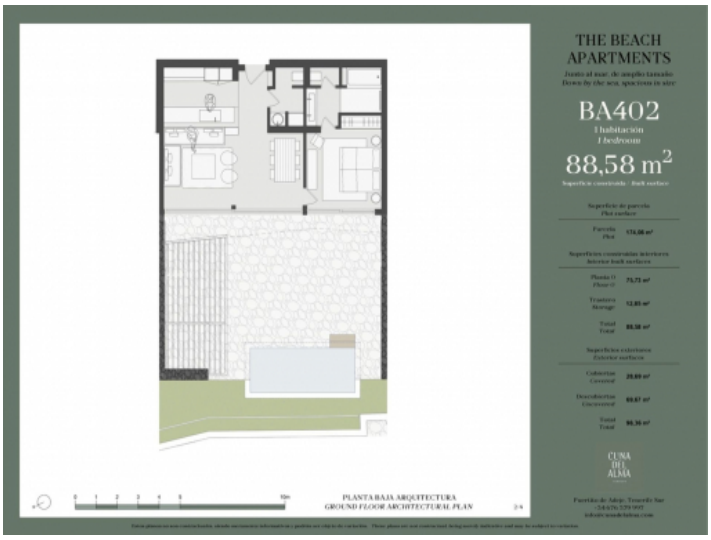

Grundriss

PORTA TENERIFFA • CALLE LUIS DE LA CRUZ 10, 38400 PUERTO DE LA CRUZ, SPANIEN
TEL.: +34 922 386 273 • INFO@PORTATENERIFE.COM • WWW.PORTATENERIFE.DE

El Puertito-Adeje
Objekt-Nr. TEN-107960

PORTA MONDIAL®
Your home. Our passion.

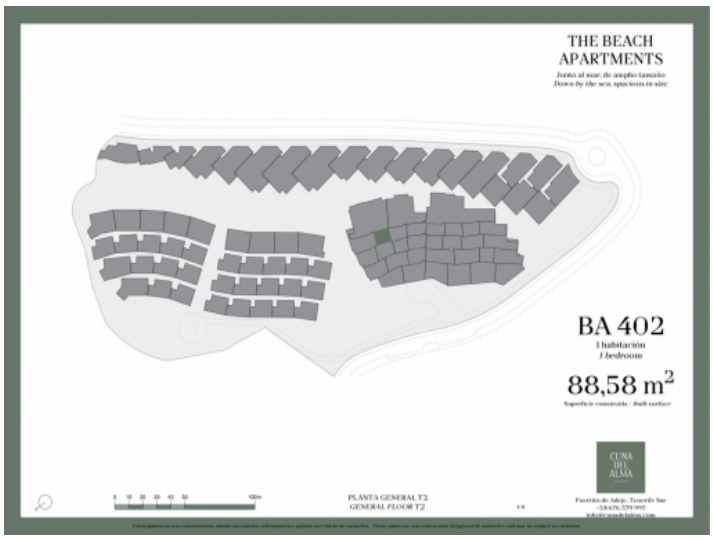

Grundstück

Grundstück

Grundstück

Atalantischer Ozean

Gebäude

Gebäude

PORTA TENERIFFA • CALLE LUIS DE LA CRUZ 10, 38400 PUERTO DE LA CRUZ, SPANIEN
TEL.: +34 922 386 273 • INFO@PORTATENERIFE.COM • WWW.PORTATENERIFE.DE

El Puertito-Adeje
Objekt-Nr. TEN-107960

PORTA MONDIAL®
Your home. Our passion.

Hotelbar

Pool

Gebäude

Atlantischer Ozean

Atlantischer Ozean

Atlantischer Ozean

PORTA TENERIFFA • CALLE LUIS DE LA CRUZ 10, 38400 PUERTO DE LA CRUZ, SPANIEN
TEL.: +34 922 386 273 • INFO@PORTATENERIFE.COM • WWW.PORTATENERIFE.DE

El Puertito-Adeje
Objekt-Nr. TEN-107960

PORTA MONDIAL®
Your home. Our passion.

Grundriss

Grundriss

Grundstück

Atlantischer Ozean

Grundstück

PORTA TENERIFFA • CALLE LUIS DE LA CRUZ 10, 38400 PUERTO DE LA CRUZ, SPANIEN
TEL.: +34 922 386 273 • INFO@PORTATENERIFE.COM • WWW.PORTATENERIFE.DE