

**Colonia de San Pedro**  
Objekt-Nr. MAL-120918



**Baugrundstück am Fuße des Berges Puig de Ferrutx mit Blick auf die Bucht von Alcúdia und die Berge außerhalb von Colonia de Sant Pere**

Grundstück:	15.785 m <sup>2</sup>	Wasser:	-
Meerblick:	-		
Bebaubar:	316 m <sup>2</sup>		
Baugenehmigung:	-		
Strom:	-	<b>Preis:</b>	<b>auf Anfrage</b>



## Colonia de San Pedro

Objekt-Nr. MAL-120918



### Objektbeschreibung:

Hier haben Sie eine einmalige Gelegenheit eins der wenigen verbleibenden Baugrundstücke zwischen den Bergen der Sierra Levant mit unverkennbaren Felsen des Mont Ferrutx und Colònia de Sant Pere zu erwerben.

Auf den knapp 16.000 qm Bauland sieht der uns vorliegende Bauplan ein Anwesen von insgesamt 396 qm verteilt über 2 Stockwerke plus Untergeschoss vor. Dazu kommt noch ein Pool von 75 qm. Das Gebäude erstreckt sich im Nordosten entlang der Bucht von Alcudia und im Südwesten entlang die Bergkette mit dem Mont Ferrutx.

Die Zufahrt ist leicht über die Verbindungsstraße von Artà nach Colònia de Sant Pere gewährleistet.

## Colonia de San Pedro

Objekt-Nr. MAL-120918



### Lage & Umgebung:

Colonia de Sant Pere liegt in der Gemeinde Artà. Wunderschön vor der Bergformation des "Mont Ferrutx" gelegen lebt der Ort im Rhythmus seiner Bewohner, welcher sich auch in der Hochsaison nicht aus der Ruhe bringen lässt. Mit dem neuen Yachthafen ist der Ort etwas gewachsen, aufgrund der strengen Bauvorschriften jedoch gibt es keine grösseren Gebäude oder Hotels. Unvergessliche Sonnenuntergänge gehören zu den Erinnerungen der hiesigen Besucher.

# Colonia de San Pedro

Objekt-Nr. MAL-120918



Toplage



Weitblick bis hin zum Meer



16.000 qm Bauland



Aussicht auf den Mont Ferrutz



Bergsicht



Aussicht

# Colonia de San Pedro

## Objekt-Nr. MAL-120918



Wunderschöne Umgebung



Strandnah



Arta ist ca. 6km entfernt



16.000 qm Bauland

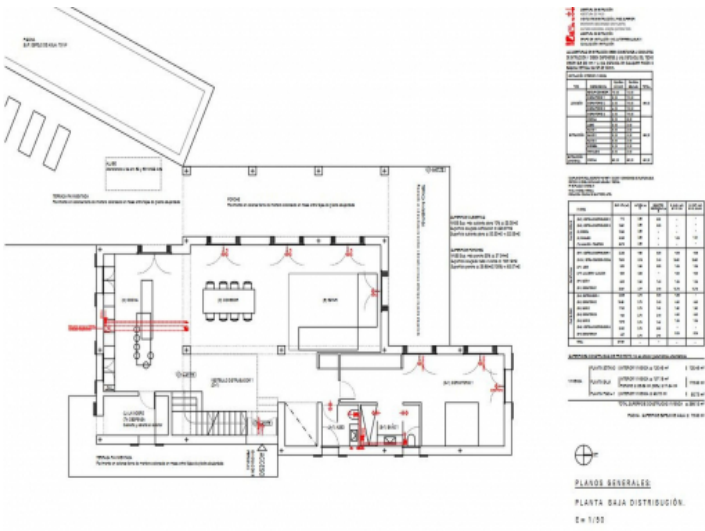

Grundstück mit Bauprojekt

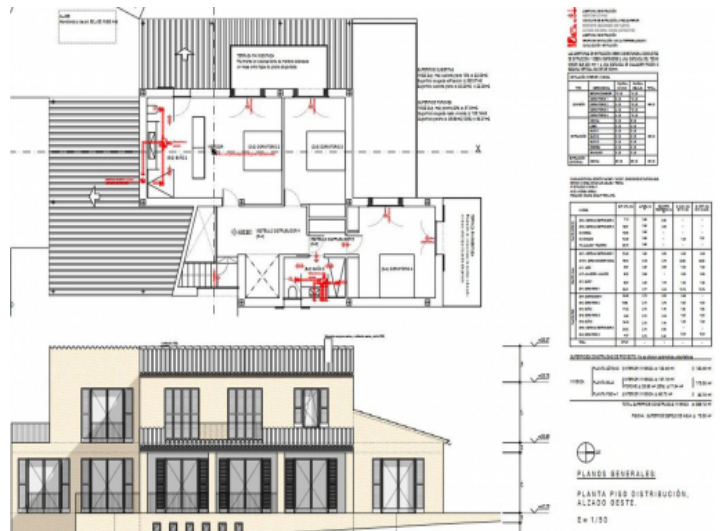

Grundstück mit Bauprojekt